

# 비파괴검사보고서

업 체 명 : SK에코플랜트

장 비 종 류 : 이동식크레인  
(장 비 번 호) 충북 07고6180

점 검 일 : 2021년 11월 1일

연락처(H.P) : 임대사 : 오송크레인 043-273-7766

## 검 사 기 관

엔 지 니 어 링 주 체 , 기 계 기 술 사 사 무 소

# Promecha



고 용 노 동 부 자 율 안 전 검 사 기 관

타워크레인/항타기/크레인 자율안전검사 등 건설장비 점검



과 학 기 술 정 보 통 신 부

비 파 괴 검 사 등 록 기 관



한 국 기 술 사 회

등록번호 : 제 2019-1149호 / 국제기술사 : ROK2015-0024호

T. 031)8067-6111, F. 6112 / e-mail : promechacom@naver.com



본 검사성적서는 (주)프로메카 웹사이트에서 다운받으실수 있습니다.

[https://www.promecha.com/ssMachine/machine\\_list.php](https://www.promecha.com/ssMachine/machine_list.php)

## [목차]

1. 자 분 탐 상 검 사 보 고 서
2. 검 사 원 자 격 증
3. 장 비 내 역

# 자 분 탐 상 비 파 괴 검 사 보고서

과학기술정보통신부	<b>주 식 회 사 프 로 메 카</b>  경기도 수원시 팔달구 덕영대로 697번길 21-7 TEL : 031-8067-6111/promechacom@naver.com		Report No.	<b>PRM - MT - CC2111 - 1</b>						
비파괴검사기관			보고서번호							
			Date of Report	<b>2021년 11월 1일</b>						
Owner/Customer 소유사/고객	SK에코플랜트	Project Name/No. 공사명/공사번호	<b>SK 연료전지 발전사업</b>							
Item Name/No. 제품명/제품번호	<b>이동식크레인</b> <b>충북 07고6180</b>				장비형식 Equipment type					
Material 재질			<b>CARBON STEEL</b>		<input checked="" type="checkbox"/> 궤도형 <input type="checkbox"/> 차륜형					
Reference Std/Acc. Std 참고 규격 / 판정기준	<b>KS D 0213</b> <b>[건설기계관리법시행규칙] 제27조</b>				<input checked="" type="checkbox"/> 이 동 식 크 레 인 <input type="checkbox"/> 크 롤 러 크 레 인					
Procedure No. 절차서 번호			<b>N/A</b> Rev. <b>0</b> 개정		<input type="checkbox"/> 항   타   기 <input type="checkbox"/> 건 설 용 리 프 트					
Test Equipment 검사장비	Maker 제조사	<b>KYUNG DO CO.,LTD.</b>			Weld Method	<input type="checkbox"/> SMAW <input type="checkbox"/> SAW <input type="checkbox"/> GTAW <input type="checkbox"/> FCAW				
	Model 형 식			<b>MT - A2D</b>			용접 방법			
	S/N 일련번호						<b>MP 1547/2460/3082/3093/3096</b>		Surface Condition	<input type="checkbox"/> As Casted주조 <input type="checkbox"/> As Machined가공 <input checked="" type="checkbox"/> As Welded용접 <input type="checkbox"/> As Ground연마
	Cal. Due date 교정일자								<b>2021 . 01 .04</b>	
Output 출 력	<b>LIFFTING POWER (MIN 18.2 Kg)</b>		Maker 제조사			<b>KYUNGDO ENTERPRISE CO.,LTD</b>				
Applying Current 통전법			<input checked="" type="checkbox"/> 연속법 Continuous <input type="checkbox"/> 잔류법 Residual		Type 형 태					
Magnetization 자화 방법					<input checked="" type="checkbox"/> 극간법 Yoke <input type="checkbox"/> 프로드법 Prod		LOT No.	<b>202831</b>		
Technique 자화 방법							<input type="checkbox"/> 코일법 Coil <input type="checkbox"/> Dry 건식 <input type="checkbox"/> Fluorescent 형광		Light Source	<input type="checkbox"/> INCANDESCENT LIGHT 200W <input checked="" type="checkbox"/> Natural light
Light Source 조명 장비	<input type="checkbox"/> FIELD INDICATOR								Light Intensity 조도	
Reference Block 대비 시험편			<input type="checkbox"/> YES <input checked="" type="checkbox"/> NO						SurfaceTemp 표면온도	
Magnetization Current 자화 전류					교류 AC <input type="checkbox"/> <b>110V,4.0</b> Amps 직류 DC <input checked="" type="checkbox"/> 암페어				Demagnetization 탈 자	
Magnetization Spacing 자화 간격							<b>4 ~ 6</b> mm inch		Identification No.      Accept      Reject      Interpretation      비 고 확인번호      합격      불합격      Remarks	
Outrigger	V								유해한 결함지시 없음.	
Top Sheave	V		"							
Hook	V		"							
Boom	V		"							
Cylinder	V		"							
Turn Table	V		유해한 결함지시 없음.							
			- B L A N K -							
Examiner/Interpreter 시험자/판독자	<b>옥 지 훈</b> 기 사		Date of Examination 검사일자	<b>2021년 11월 1일</b>						
Confirmer Person 책임자(승인자)	<b>옥 지 훈</b> 기 사		Witnesser/Reviewer 임회자/검토자							

# 자 분 탐 상 비 파 괴 검 사 보 고 서

과학기술정보통신부 비파괴검사기관  <b>Promecha</b>  경기도 수원시 팔달구 덕영대로 697번길 21-7 TEL : 031-8067-6111/promechacom@naver.com	<b>주식회사프로메카</b>	Report No. 보고서번호	PRM - MT - CC2111 - 1
		Date of Report 보고일자	2021년 11월 1일

## 이동식크레인 - 충북07고6180

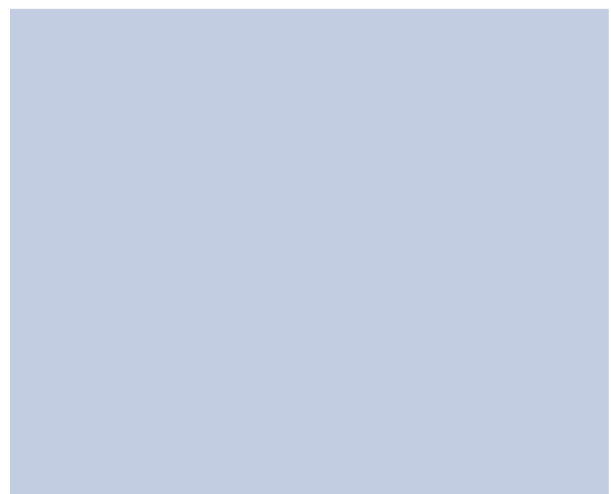



# 자 분 탐 상 비 파 괴 검 사 보 고 서

과학기술정보통신부  
비파괴검사기관

**Promecha**

**주식회사프로메카**

경기도 수원시 팔달구 덕영대로 697번길 21-7  
TEL : 031-8067-6111/promechacom@naver.com

Report No.  
보고서번호

PRM - MT - CC2111 - 1

Date of Report  
보고일자

2021년 11월 1일

## Outrigger - 용접부 상태 양호





# 자 분 탐 상 비 파 괴 검 사 보 고 서

과학기술정보통신부  
비파괴검사기관

**Promecha**

**주식회사프로메카**

경기도 수원시 팔달구 덕영대로 697번길 21-7  
TEL : 031-8067-6111/promechacom@naver.com

Report No.  
보고서번호

PRM - MT - CC2111 - 1

Date of Report  
보고일자

2021년 11월 1일

## Top Sheave - 용접부 상태 양호

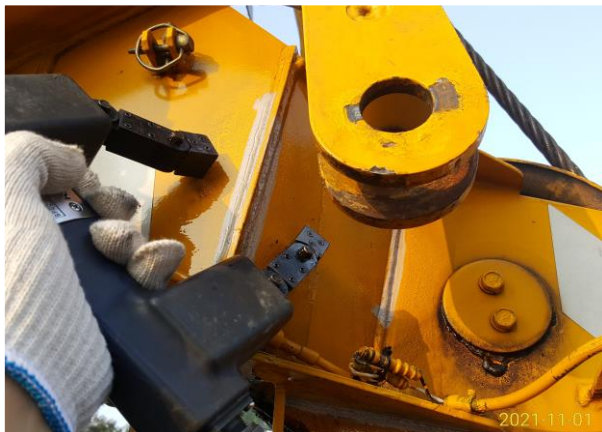



# 자 분 탐 상 비 파 괴 검 사 보 고 서

과학기술정보통신부  
비파괴검사기관

**Promecha**

**주식회사프로메카**

경기도 수원시 팔달구 덕영대로 697번길 21-7  
TEL : 031-8067-6111/promechacom@naver.com

Report No.  
보고서번호

PRM - MT - CC2111 - 1

Date of Report  
보고일자

2021년 11월 1일

## Hook - 상태 양호

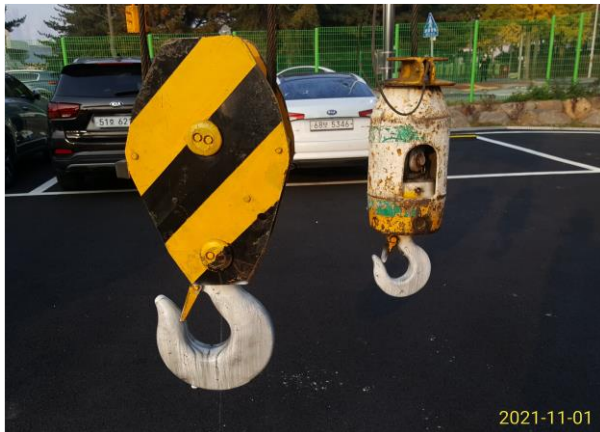



# 자 분 탐 상 비 파 괴 검 사 보 고 서

과학기술정보통신부  
비파괴검사기관

**Promecha**

**주식회사프로메카**

경기도 수원시 팔달구 덕영대로 697번길 21-7  
TEL : 031-8067-6111/promechacom@naver.com

Report No.  
보고서번호

PRM - MT - CC2111 - 1

Date of Report  
보고일자

2021년 11월 1일

## Boom - 용접부 상태 양호

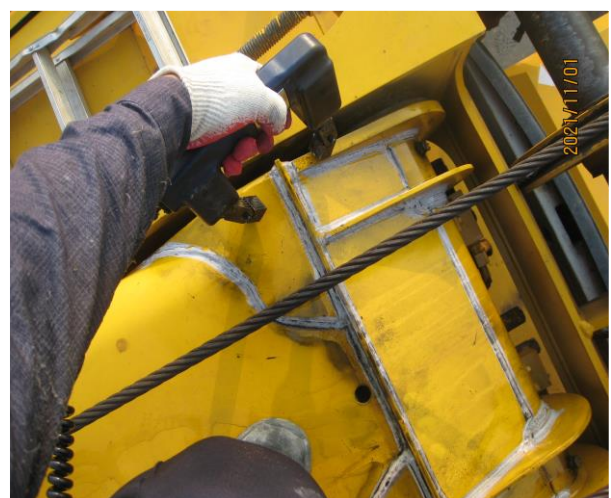
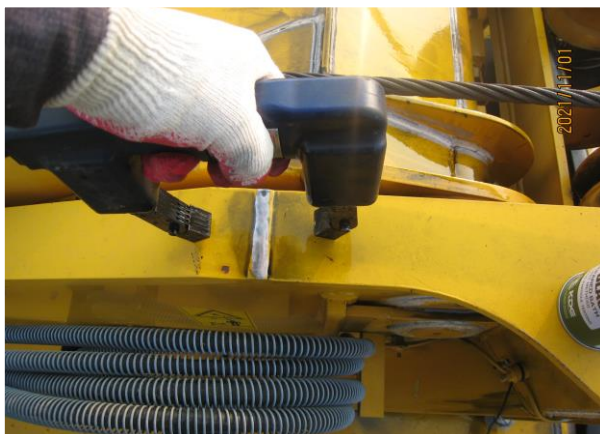



# 자 분 탐 상 비 파 괴 검 사 보 고 서

과학기술정보통신부  
비파괴검사기관

**Promecha**

**주식회사프로메카**

경기도 수원시 팔달구 덕영대로 697번길 21-7  
TEL : 031-8067-6111/promechacom@naver.com

Report No.

보고서번호

Date of Report

보고일자

PRM - MT - CC2111 - 1

2021년 11월 1일

## Cylinder - 용접부 상태 양호

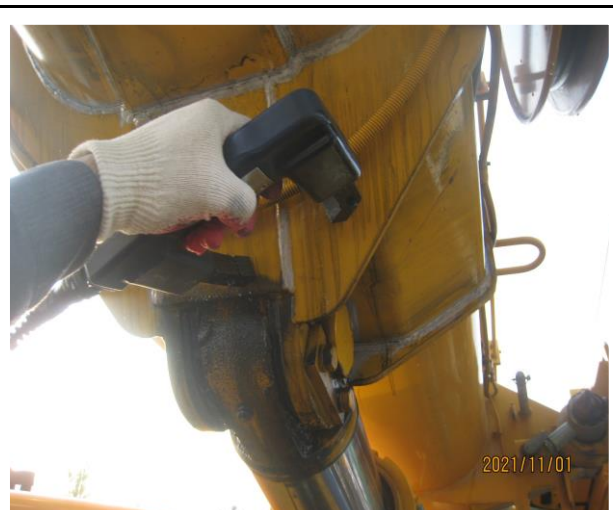
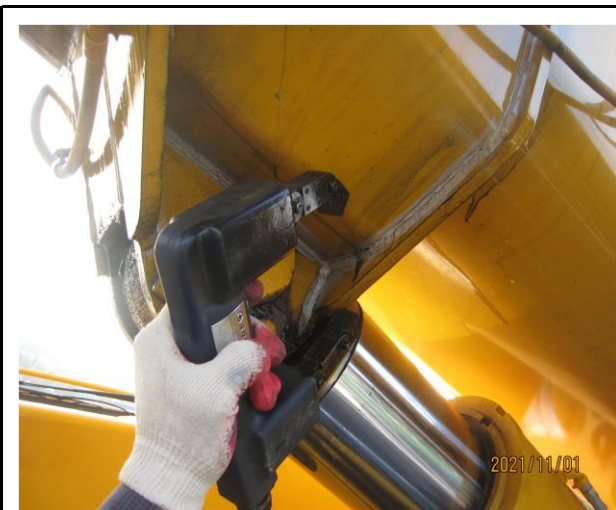

# 자 분 탐 상 비 파 괴 검 사 보 고 서

과학기술정보통신부  
비파괴검사기관

**Promecha**

**주식회사프로메카**

경기도 수원시 팔달구 덕영대로 697번길 21-7  
TEL : 031-8067-6111/promechacom@naver.com

Report No.  
보고서번호

PRM - MT - CC2111 - 1

Date of Report  
보고일자

2021년 11월 1일

## Turn Table - 용접부 상태 양호

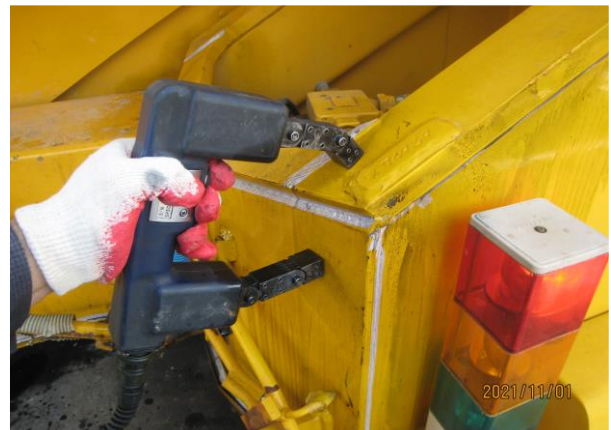





# 검사장비내역

자분탐상검사장비 (MT)	적용	<input checked="" type="checkbox"/>	미적용	<input type="checkbox"/>
	제 조 사	KYUNG DO		
	형 식	MT - A2D		
	일련번호	MP 1547 MP 2460 MP 3082 MP 3093 MP 3096		
자외선조사장치 (형광MT)	적용	<input type="checkbox"/>	미적용	<input checked="" type="checkbox"/>
	제 조 사	NAWOO		
	형 식	UV-LED 2P/SPR		
	일련번호	NW0468		
초음파탐상검사장비 (UT)	적용	<input type="checkbox"/>	미적용	<input checked="" type="checkbox"/>
	제 조 사	OLYMPUS		
	형 식	EPOCH 6LT		
	일련번호	190099912 200149901		

엔지니어링 주체, 기계기술사 사무소

**Promecha**

고용노동부지정검사기관/과기부비파괴검사등록기관