

비 파 괴 검 사 보 고 서

업 체 명 : 정우건설(주)

장 비 종 류 : 크롤러 크레인 (Crawler Crane)
(장 비 번 호) 부산07가6231

점 검 일 : 2022년 7월 15일

연락처(H.P) : 010-7106-9137

검 사 기 관

엔 지 니 어 링 주 체 , 기 계 기 술 사 사 무 소

Promecha



고 용 노 동 부 자 율 안 전 검 사 기 관

타워크레인/항타기/크레인 자율안전검사 등 건설장비 점검



과 학 기 술 정 보 통 신 부

비 파 괴 검 사 등 록 기 관



한 국 기 술 사 회

등록번호 : 제2019-1149호 / 국제기술사 : ROK2015-0024호

T .031)8067-6111, F. 6112 / e-mail : promechacom@naver.com



본 검사성적서는 (주)프로메카 웹사이트에서 다운받으실수 있습니다.

https://www.promecha.com/ssMachine/machine_list.php

[목차]

1. 자 분 탐 상 검 사 보 고 서
2. 검 사 원 자 격 증
3. 장 비 내 역

자 분 탐 상 비 파 괴 검 사 보 고 서

과학기술정보통신부 비파괴검사기관	주 식 회 사 프 로 메 차			Report No. 보고서번호	PRM - MT - NH2207 - 5		
Promecha	경기도 수원시 팔달구 덕영대로 697번길 21-7 TEL : 031-8067-6111/promechacom@naver.com			Date of Report 보고일자	2022년 7월 15일		
	Owner/Customer 소유사/고객			정우건설(주)			
Item Name/No. 제품명/제품번호	크롤러 크레인 (Crawler Crane) 부산07가6231			Project Name/No. 공사명/공사번호			
Material 재질	CARBON STEEL			장비형식 Equipment type			
Reference Std/Acc. Std 참고 규격 / 판정기준	KS D 0213 [건설기계관리법시행규칙] 제27조			<input checked="" type="checkbox"/> 궤도형 <input type="checkbox"/> 차륜형 <input type="checkbox"/> 이 동 식 크 레 인 <input checked="" type="checkbox"/> 크 롤 러 크 레 인 <input type="checkbox"/> 항 타 기 <input type="checkbox"/> 건 설 용 리 프 트 <input type="checkbox"/> 굴 삭 기 <input type="checkbox"/> 기 타			
Procedure No. 절차서 번호	PRM-MT-KS-001		Rev. 개정	1			
Test Equipment 검사장비	Maker 제조사	KYUNG DO CO.,LTD.		Weld Method	<input type="checkbox"/> SMAW <input type="checkbox"/> SAW <input checked="" type="checkbox"/> GTAW <input type="checkbox"/> FCAW		
	Model 형 식	MT - A2D		용접 방법			
	S/N 일련번호	MP1547/2460/3082/3093/3096/3460		Surface Condition	<input type="checkbox"/> As Casted주조 <input type="checkbox"/> As Machined가공 <input checked="" type="checkbox"/> As Welded용접 <input type="checkbox"/> As Ground연마		
	Cal. Due date 교정일자	자체교정주기 적용		표면상태			
Output 출 력	LIFFTING POWER (MIN 18.2 Kg)			Magnetic Particle 자 분	Maker 제조사	KYUNGDO ENTERPRISE CO.,LTD.	
Applying Current 통전법	<input checked="" type="checkbox"/> 연속법 Continuous	<input type="checkbox"/> 잔류법 Residual		Type 형 태	7C-BLACK		
Magnetization Technique 자화 방법	<input checked="" type="checkbox"/> 극간법 Yoke	<input type="checkbox"/> 프로드법 Prod		LOT No.	202831		
Light Source 조명 장비	<input type="checkbox"/> INCANDESCENT LIGHT 200W			<input checked="" type="checkbox"/> Wet 습식 <input checked="" type="checkbox"/> Color염색 <input type="checkbox"/> Dry 건식 <input type="checkbox"/> Fluorescent 형광			
Reference Block 대비 시험편	FIELD INDICATOR			Light Intensity 조도	1000 Lux		
Magnetization Current 자화 전류	교류 AC <input type="checkbox"/>	110V,4.0 Amps		SurfaceTemp 표면온도	25 °C		
	직류 DC <input checked="" type="checkbox"/>	암페어		Demagnetization 탈 자	<input type="checkbox"/> YES <input checked="" type="checkbox"/> NO		
Identification No.		Accept	Reject	Interpretation			비 고
확인번호		합 격	불합격				Remarks
Boom		V		유해한 결함지시 없음.			
Under frame		V		"			
A Frame		V		"			
Turn table		V		"			
Top Sheave		V		유해한 결함지시 없음.			
				- B L A N K -			
Examiner/Interpreter 시험자/판독자	박 남 현			Date of Examination 검사일자	2022년 7월 15일		
Confirmer Person 승 인 자	박 현 미			Witnesser/Reviewer 입회자/검토자			

자 분 탐 상 비 파 괴 검 사 보고 서

<p>과학기술정보통신부 비파괴검사기관</p> <p>Promecha</p> <p>경기도 수원시 팔달구 덕영대로 697번길 21-7 TEL : 031-8067-6111/promechacom@naver.com</p>	<p>주식회사프로메카</p>	<p>Report No. 보고서번호</p> <p>Date of Report 보고일자</p>	<p>PRM - MT - NH2207 - 5</p> <p>2022년 7월 15일</p>
--	------------------------	--	--

크롤러 크레인 (Crawler Crane) - 부산07가6231



자 분 탐 상 비 파 괴 검 사 보 고 서

과학기술정보통신부 비파괴검사기관	주식회사프로메카	Report No. 보고서번호	PRM - MT - NH2207 - 5
Promecha	경기도 수원시 팔달구 덕영대로 697번길 21-7 TEL : 031-8067-6111/promechacom@naver.com	Date of Report 보고일자	2022년 7월 15일

Boom - 용접부 상태 양호



자 분 탐 상 비 파 괴 검 사 보 고 서

과학기술정보통신부 비파괴검사기관	주식회사프로메카	Report No. 보고서번호	PRM - MT - NH2207 - 5
Promecha	경기도 수원시 팔달구 덕영대로 697번길 21-7 TEL : 031-8067-6111/promechacom@naver.com	Date of Report 보고일자	2022년 7월 15일

Under frame - 용접부 상태 양호



자 분 탐 상 비 파 괴 검 사 보 고 서

과학기술정보통신부
비파괴검사기관

Promecha

주식회사프로메카

경기도 수원시 팔달구 덕영대로 697번길 21-7
TEL : 031-8067-6111/promechacom@naver.com

Report No.
보고서번호

PRM - MT - NH2207 - 5

Date of Report
보고일자

2022년 7월 15일

A Frame - 상태 양호



자 분 탐 상 비 파 괴 검 사 보 고 서

과학기술정보통신부 비파괴검사기관	주식회사프로메카	Report No. 보고서번호	PRM - MT - NH2207 - 5
Promecha	경기도 수원시 팔달구 덕영대로 697번길 21-7 TEL : 031-8067-6111/promechacom@naver.com	Date of Report 보고일자	2022년 7월 15일

Turn table - 상태 양호

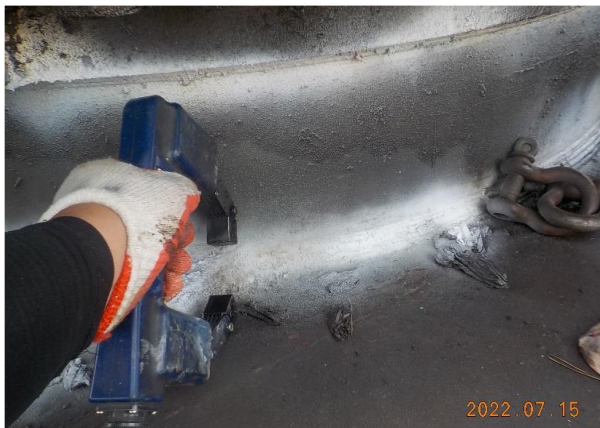

자 분 탐 상 비 파 괴 검 사 보 고 서

과학기술정보통신부 비파괴검사기관	주식회사프로메카	Report No. 보고서번호	PRM - MT - NH2207 - 5
Promecha	경기도 수원시 팔달구 덕영대로 697번길 21-7 TEL : 031-8067-6111/promechacom@naver.com	Date of Report 보고일자	2022년 7월 15일

Top Sheave - 상태 양호



MAGNETIC PARTICLE EXAMINATION REPORT

자 분 탐 상 검 사 보 고 서

과학기술정보통신부	주식회사프로메카 경기도 수원시 팔달구 덕영대로 697번길 21-7 TEL : 031-8067-6111/promechacom@naver.com	Report No.	PRM - MT - NH2207 - 5
비파괴검사기관		보고서번호	
Promecha		Date of Report	2022년 7월 15일
		보고일자	

자 격 증 첨 부

검 사 원	<p>06-3-361535 주 의 사 항</p> <ol style="list-style-type: none"> 1. 국가기술자격증은 관계자의 요청이 있을 때에는 이를 제시하여야 합니다. 2. 국가기술자격취득자는 주소와 취업중인 사업체에 변동이 있을 때에는 이의 정정을 요청하여야 합니다. 3. 국가기술자격증을 타인에게 대여하면 국가기술자격법 제26조의 규정에 의하여 1년 이하의 징역 또는 500만원 이하의 벌금 형을 받게 되며, 대여하거나 이종취업을 하게 되면 같은 법 제16조의 규정에 의하여 국가기술자격이 취소되거나 3년 이내의 범위에서 정지됩니다. 4. 국가기술자격이 취소·정지된 자는 지체 없이 국가기술자격증을 주무부장관에게 반납하여야 합니다. 	<p>국가기술자격증</p> <p>자격번호 05201023336U</p> <p>성 명 박남현</p> <p>자격종목 1613 자기비파괴검사기사</p> <p>생년월일 1978. 07. 02</p> <p>주소 서울 노원구 상계5동 136-42</p> <p>합격연월일 2005년 06월 13일 교부연월일 2006년 11월 14일</p> <p>한국산업인력공단 이사장</p> <p>소정의 직인이 없는 것은 무효임.</p>
-------------	---	--

책 임 자 (승 인 자)	<p>국가기술자격증</p> <p>■ 자격번호: 13201170670Y</p> <p>■ 자격종목: 자기비파괴검사기사</p> <p>■ 성 명: 박현미</p> <p>■ 생년월일: 1975.01.07</p> <p>위 사람은 「국가기술자격법」에 따른 국가기술자격을 취득하였음을 증명합니다.</p> <p>■ 합격 연월일: 2013년 05월 31일</p> <p>■ 발급 연월일: 2013년 06월 05일</p> <p>미래창조과학부</p> <p>※ 본 국가기술자격증은 「국가기술자격법」 제23조에 따라 미래창조과학부장관의 위탁을 받은 한국산업인력공단 이사장이 확인·발급함.</p> <p>한국산업인력공단 이사장</p>	<p>■ 자격증 취득 내용</p> <table border="1"> <thead> <tr> <th>종목명</th> <th>자격증번호</th> <th>합격일 발급일</th> </tr> </thead> <tbody> <tr> <td>침투비파괴검사기사</td> <td>06201171511P</td> <td>2006.06.05 2006.06.19</td> </tr> <tr> <td>침투비파괴검사산업기사</td> <td>01202063811X</td> <td>2001.08.27 2001.08.28</td> </tr> <tr> <td>자기비파괴검사산업기사</td> <td>02202200462T</td> <td>2002.08.19 2002.08.19</td> </tr> <tr> <td>용접기능사</td> <td>95504060752C</td> <td>1995.12.29 1996.01.12</td> </tr> <tr> <td>침투비파괴검사기능사</td> <td>01403200318K</td> <td>2001.10.08 2001.10.11</td> </tr> <tr> <td>자동차기관정비기능사보</td> <td>93408152239C</td> <td>1993.12.13 1993.12.16</td> </tr> <tr> <td colspan="3">이 하 여 백</td> </tr> </tbody> </table>	종목명	자격증번호	합격일 발급일	침투비파괴검사기사	06201171511P	2006.06.05 2006.06.19	침투비파괴검사산업기사	01202063811X	2001.08.27 2001.08.28	자기비파괴검사산업기사	02202200462T	2002.08.19 2002.08.19	용접기능사	95504060752C	1995.12.29 1996.01.12	침투비파괴검사기능사	01403200318K	2001.10.08 2001.10.11	자동차기관정비기능사보	93408152239C	1993.12.13 1993.12.16	이 하 여 백		
	종목명	자격증번호	합격일 발급일																							
침투비파괴검사기사	06201171511P	2006.06.05 2006.06.19																								
침투비파괴검사산업기사	01202063811X	2001.08.27 2001.08.28																								
자기비파괴검사산업기사	02202200462T	2002.08.19 2002.08.19																								
용접기능사	95504060752C	1995.12.29 1996.01.12																								
침투비파괴검사기능사	01403200318K	2001.10.08 2001.10.11																								
자동차기관정비기능사보	93408152239C	1993.12.13 1993.12.16																								
이 하 여 백																										

검사장비내역

자분 탐상 검사 장비 (MT)	적용	<input checked="" type="checkbox"/>	미적용	<input type="checkbox"/>
	제 조 사	KYUNG DO		
	형 식	MT - A2D		
	일련번호	MP1547 / MP2460 MP3082 / MP3093 MP3096 / MP3460		
자 외 선 조 사 장 치 (형광MT)	적용	<input type="checkbox"/>	미적용	<input checked="" type="checkbox"/>
	제 조 사	NAWOO		
	형 식	UV-LED 2P/SPR		
	일련번호	NW0468		
초음파 탐상 검사 장비 (UT)	적용	<input type="checkbox"/>	미적용	<input checked="" type="checkbox"/>
	제 조 사	OLYMPUS		
	형 식	EPOCH 6LT		
	일련번호	190099912 200149901		

엔지니어링 주체, 기계기술사 사무소

Promecha

고용노동부지정검사기관/과기부비파괴검사등록기관