

비파괴검사보고서

업 체 명 : 승민크레인 / SK 에코플랜트

장 비 종 류 : 하이드로 크레인
(장 비 번 호) 서울07나6487

점 검 일 : 2022년 7월 19일

연락처(H.P) : 장 비 주 : 010-9465-7101

검 사 기 관

엔 지 니 어 링 주 체 , 기 계 기 술 사 사 무 소

Promecha



고 용 노 동 부 자 율 안 전 검 사 기 관

타워크레인/항타기/크레인 자율안전검사 등 건설장비 점검



과 학 기 술 정 보 통 신 부

비 파 괴 검 사 등 록 기 관



한 국 기 술 사 회

등록번호 : 제2019-1149호 / 국제기술사 : ROK2015-0024호

T .031)8067-6111, F. 6112 / e-mail : promechacom@naver.com



본 검사성적서는 (주)프로메카 웹사이트에서 다운받으실수 있습니다.

https://www.promecha.com/ssMachine/machine_list.php

[목차]

1. 자 분 탐 상 검 사 보 고 서
2. 검 사 원 자 격 증
3. 장 비 내 역

자 분 탐 상 비 파 괴 검 사 보고서

과학기술정보통신부 비파괴검사기관	주식회사프로메카		Report No. 보고서번호	PRM - MT - MJ2207 - 4	
Promecha	경기도 수원시 팔달구 덕영대로 697번길 21-7 TEL : 031-8067-6111/promechacom@naver.com		Date of Report 보고일자	2022년 7월 19일	
	Owner/Customer 소유사/고객		Project Name/No. 공사명/공사번호	광주 초월 연료전지 발전설비	
Item Name/No. 제품명/제품번호	하이드로 크레인 서울07나6487		장비형식 Equipment type		
Material 재질	CARBON STEEL		<input type="checkbox"/> 궤도형 <input checked="" type="checkbox"/> 차륜형		
Reference Std/Acc. Std 참고 규격 / 판정기준	KS D 0213 설기계관리법시행규칙 제27조 [건]		<input checked="" type="checkbox"/> 이동식크레인 <input type="checkbox"/> 크롤러크레인 <input type="checkbox"/> 항 타 기 <input type="checkbox"/> 건설용리프트 <input type="checkbox"/> 굴 삭 기 <input type="checkbox"/> 기 타		
Procedure No. 절차서 번호	PRM-MT-KS-001	Rev. 개정 1			
Test Equipment 검사장비	Maker 제조사	KYUNG DO CO.,LTD.		Weld Method	
	Model 형 식	MT - A2D		용접 방법	
	S/N 일련번호	MP 1547/2460/3082/3093/3096/3466		Surface Condition	
	Cal. Due date 교정일자	자체교정주기 적용		표면상태	
Output 출 력	LIFTING POWER (MIN 18.2 Kg)		<input type="checkbox"/> SMAW <input type="checkbox"/> SAW <input type="checkbox"/> GTAW <input type="checkbox"/> FCAW <input type="checkbox"/> As Casted주조 <input type="checkbox"/> As Machined가공 <input checked="" type="checkbox"/> As Welded용접 <input type="checkbox"/> As Ground연마		
Applying Current 통전법	<input checked="" type="checkbox"/> 연속법 Continuous <input type="checkbox"/> 잔류법 Residual <input checked="" type="checkbox"/> 극간법 Yoke <input type="checkbox"/> 프로드법 Prod <input type="checkbox"/> 코일법 Coil		Magnetic Particle 자 분	Maker 제조사	KYUNGDO ENTERPRISE CO.,LTD.
Magnetization Technique 자화 방법				Type 형 태	7C-BLACK
Light Source 조명 장비	<input type="checkbox"/> INCANDESCENT LIGHT 200W <input checked="" type="checkbox"/> Natural light			LOT No.	202831
Reference Block 대비 시험편	FIELD INDICATOR		Demagnetization 탈 자	<input type="checkbox"/> YES <input checked="" type="checkbox"/> NO	
Magnetization Current 자화 전류	교류 AC <input type="checkbox"/> 직류 DC <input checked="" type="checkbox"/>	110V,4.0 Amps 암페어	Magnetization Spacing 자화 간격	4 ~ 6 mm inch	
Identification No.	Accept	Reject	Interpretation		비 고
확인번호	합 격	불합격			Remarks
Boom	V		유해한 결함지시 없음.		
Outrigger	V		"		
Hook	V		"		
Cylinder	V		"		
Turn Table	V		유해한 결함지시 없음.		
			- B L A N K -		
Examiner/Interpreter 시험자/판독자	정 민 준		Date of Examination 검사일자	2022년 7월 19일	
Confirmer Person 승 인 자 (책임자)	박 현 미		Witnesser/Reviewer 임회자/검토자		

자 분 탐 상 비 파 괴 검 사 보 고 서

과학기술정보통신부
비파괴검사기관

주식회사프로메카

경기도 수원시 팔달구 덕영대로 697번길 21-7
TEL : 031-8067-6111/promechacom@naver.com

Promecha

Report No.
보고서번호

PRM - MT - MJ2207 - 4

Date of Report
보고일자

2022년 7월 19일

하이드로 크레인 - 서울07나6487

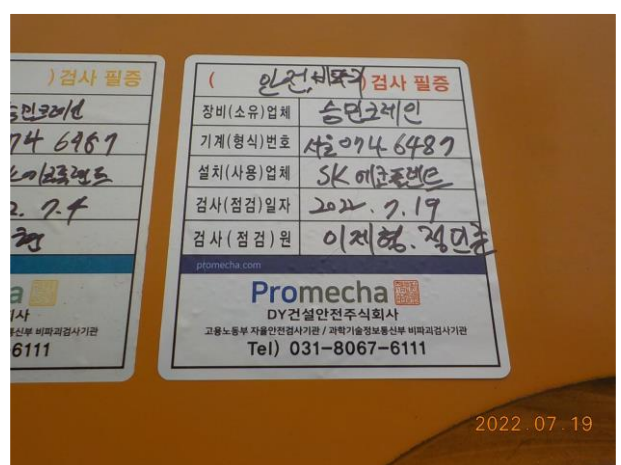
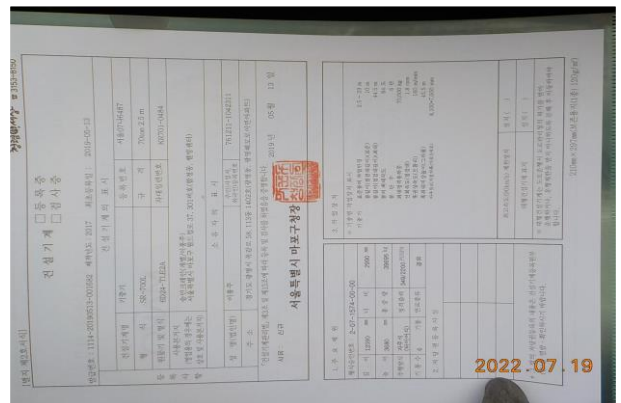

자 분 탐 상 비 파 괴 검 사 보 고 서

과학기술정보통신부 비파괴검사기관 Promecha	주식회사프로메카 경기도 수원시 팔달구 덕영대로 697번길 21-7 TEL : 031-8067-6111/promechacom@naver.com	Report No. 보고서번호 Date of Report 보고일자	PRM - MT - MJ2207 - 4 2022년 7월 19일
---	---	---	---

Boom - 용접부 상태 양호



자 분 탐 상 비 파 괴 검 사 보 고 서

과학기술정보통신부 비파괴검사기관 Promecha	주식회사프로메카 경기도 수원시 팔달구 덕영대로 697번길 21-7 TEL : 031-8067-6111/promechacom@naver.com	Report No. 보고서번호 Date of Report 보고일자	PRM - MT - MJ2207 - 4 2022년 7월 19일
---	---	---	---------------------------------------

Outrigger - 용접부 상태 양호



자 분 탐 상 비 파 괴 검 사 보 고 서

과학기술정보통신부 비파괴검사기관 Promecha	주식회사프로메카 경기도 수원시 팔달구 덕영대로 697번길 21-7 TEL : 031-8067-6111/promechacom@naver.com	Report No. 보고서번호 Date of Report 보고일자	PRM - MT - MJ2207 - 4 2022년 7월 19일
---	---	---	---

Hook - 용접부 상태 양호



자 분 탐 상 비 파 괴 검 사 보 고 서

과학기술정보통신부 비파괴검사기관 Promecha 경기도 수원시 팔달구 덕영대로 697번길 21-7 TEL : 031-8067-6111/promechacom@naver.com	주식회사프로메카 경기도 수원시 팔달구 덕영대로 697번길 21-7 TEL : 031-8067-6111/promechacom@naver.com	Report No. 보고서번호	PRM - MT - MJ2207 - 4
		Date of Report 보고일자	2022년 7월 19일

Cylinder - 용접부 상태 양호



자 분 탐 상 비 파 괴 검 사 보 고 서

과학기술정보통신부 비파괴검사기관 Promecha	주식회사프로메카 경기도 수원시 팔달구 덕영대로 697번길 21-7 TEL : 031-8067-6111/promechacom@naver.com	Report No. 보고서번호 Date of Report 보고일자	PRM - MT - MJ2207 - 4 2022년 7월 19일
---	---	---	---

Turn Table - 용접부 상태 양호

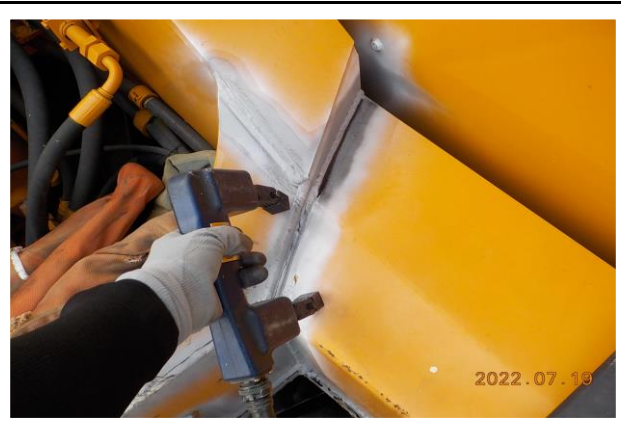
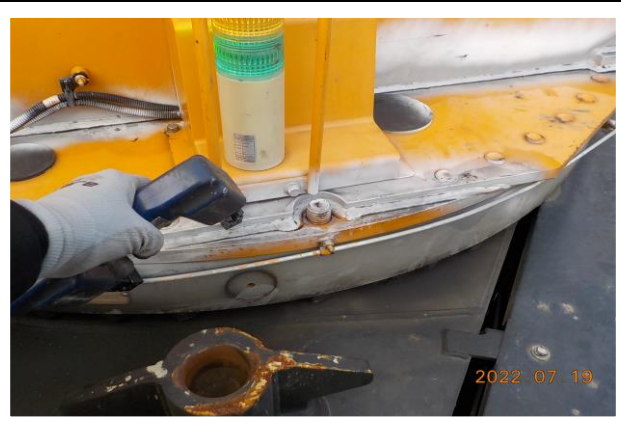

MAGNETIC PARTICLE EXAMINATION REPORT

자 분 탐 상 검 사 보 고 서

과학기술정보통신부 비파괴검사기관	주식회사프로메카 경기도 수원시 팔달구 덕영대로 697번길 21-7 TEL : 031-8067-6111/promechacom@naver.com	Report No. 보고서번호	PRM - MT - MJ2207 - 4
Promecha		Date of Report 보고일자	2022년 7월 19일

자 격 증 침 부

검
사
원

국가기술자격증

■ 자격번호 : 18201171476H

■ 자격종목 :
침투비파괴검사기사

■ 성 명 : 정민준

■ 생년월일 : 1983.09.19

위 사람은 「국가기술자격법」에 따른 국가기술자격을 취득하였음을 증명합니다.

■ 합격 연월일 : 2018 년 05 월 25 일

■ 발급 연월일 : 2022 년 02 월 22 일

과학기술정보통신부

※ 본 국가기술자격증은 「국가기술자격법」 제23조에 따라 과학기술정보통신부장관의 위탁을 받은 한국산업인력공단 이사장이 확인·발급함.

한국산업인력공단 이사장

■자격증 취득 내용

종목명	자격증번호	합격일 발급일
자기비파괴검사기능사	10401030541F	2010.04.09 2010.04.12
방사선비파괴검사기능사	08405030916Y	2008.12.29 2008.12.29
침투비파괴검사기능사	08404030658S	2008.09.29 2008.10.07
자동차정비기능사	01402172862H	2001.07.16 2001.08.02
이 하 여 백		

책
임
자
(
승
인
자
)

국가기술자격증

■ 자격번호 : 13201170670Y

■ 자격종목 :
자기비파괴검사기사

■ 성 명 : 박현미

■ 생년월일 : 1975.01.07

위 사람은 「국가기술자격법」에 따른 국가기술자격을 취득하였음을 증명합니다.

■ 합격 연월일 : 2013년 05월 31일

■ 발급 연월일 : 2013년 06월 05일

미래창조과학부

※ 본 국가기술자격증은 「국가기술자격법」 제23조에 따라 미래창조과학부장관의 위탁을 받은 한국산업인력공단 이사장이 확인·발급함.

한국산업인력공단 이사장

■자격증 취득 내용

종목명	자격증번호	합격일 발급일
침투비파괴검사기사	06201171511P	2006.06.05 2006.06.19
침투비파괴검사산업기사	01202063811X	2001.08.27 2001.08.28
자기비파괴검사산업기사	02202200462T	2002.08.19 2002.08.19
용접기능사	95504060752C	1995.12.29 1996.01.12
침투비파괴검사기능사	01403200318K	2001.10.08 2001.10.11
자동차기관정비기능사보	93408152239C	1993.12.13 1993.12.16
이 하 여 백		

검사장비내역

자분탐상검사장비 (MT)	적용	<input checked="" type="checkbox"/>	미적용	<input type="checkbox"/>
	제 조 사	KYUNG DO		
	형 식	MT - A2D		
	일련번호	MP 1547 MP 2460 MP 3082 MP 3093 MP 3096 MP 3466		
자외선조사장치 (형광MT)	적용	<input type="checkbox"/>	미적용	<input checked="" type="checkbox"/>
	제 조 사	NAWOO		
	형 식	UV-LED 2P/SPR		
	일련번호	NW0468		
초음파탐상검사장비 (UT)	적용	<input type="checkbox"/>	미적용	<input checked="" type="checkbox"/>
	제 조 사	OLYMPUS		
	형 식	EPOCH 6LT		
	일련번호	190099912 200149901		

엔지니어링 주체, 기계기술사 사무소

Promecha

고용노동부지정검사기관/과기부비파괴검사등록기관