

비파괴검사보고서

업 체 명 : 동부건설

장 비 종 류 : 항 타 기
(장 비 번 호) 서울23-5862

점 검 일 : 2022년 6월 10일

연락처(H.P) : 동부건설 강지현 팀장 010-2556-7244

검 사 기 관

엔 지 니 어 링 주 체 , 기 계 기 술 사 사 무 소

Promecha



고 용 노 동 부 자 율 안 전 검 사 기 관

타워크레인/항타기/크레인 자율안전검사 등 건설장비 점검

과 학 기 술 정 보 통 신 부

비 파 괴 검 사 등 록 기 관

한 국 기 술 사 회

등록번호 : 제2019-1149호 / 국제기술사 : ROK2015-0024호

T .031)8067-6111, F. 6112 / e-mail : promechacom@naver.com



본 검사성적서는 (주)프로메카 웹사이트에서 다운받으실수 있습니다.

https://www.promecha.com/ssMachine/machine_list.php

[목차]

1. 자 분 탐 상 검 사 보 고 서
2. 검 사 원 자 격 증
3. 장 비 내 역

MAGNETIC PARTICLE EXAMINATION REPORT

자 분 탐 상 검 사 보 고 서

과학기술정보통신부 비파괴검사기관	주 식 회 사 프 로 메 카	Report No. 보고서번호	PRM - MT - HS2206 - 2	
Promecha	경기도 수원시 팔달구 덕영대로 697번길 21-7	Date of Report 보고일자	2022년 6월 10일	
	TEL : 031-8067-6111/promechacom@naver.com			
Owner/Customer 소유사/고객	동부건설	Project Name/No. 공사명/공사번호	김포한강 지식산업센터 신축공사	
Item Name/No. 제품명/제품번호	항 타 기 서울23-5862	장비형식 Equipment type		
Material 재질	CARBON STEEL	<input checked="" type="checkbox"/> 궤도형	<input type="checkbox"/> 차륜형	
Reference Std/Acc. Std 참고 규격 / 판정기준	KS D 0213 [건설기계관리법시행규칙] 제27조	<input type="checkbox"/> 이 동 식 크 레 인	<input type="checkbox"/> 크 롤 러 크 레 인	
Procedure No. 절차서 번호	PRM-MT-KS-001	<input checked="" type="checkbox"/> 항 타 기	<input type="checkbox"/> 건 설 용 리 프 트	
	Rev. 개정 1	<input type="checkbox"/> 굴 삭 기	<input type="checkbox"/> 기 타	
Test Equipment 검사장비	Maker 제조사	KYUNG DO CO.,LTD.		
	Model 형 식	MT - A2D		
	S/N 일련번호	MP 1547/2460/3082/3093/3096/3466		
	Cal. Due date 교정일자	자제교정주기 적용		
Output 출 력	LIFTING POWER (MIN 18.2 Kg)		Weld Method 용접 방법	<input type="checkbox"/> SMAW <input type="checkbox"/> SAW <input type="checkbox"/> GTAW <input type="checkbox"/> FCAW
Applying Current 통전법	<input checked="" type="checkbox"/> 연속법 Continuous	<input type="checkbox"/> 잔류법 Residual	Surface Condition	<input type="checkbox"/> As Casted주조 <input type="checkbox"/> As Machined가공
Magnetization Technique 자화 방법	<input checked="" type="checkbox"/> 극간법 Yoke	<input type="checkbox"/> 프로브법 Prod	표면상태	<input checked="" type="checkbox"/> As Welded용접 <input type="checkbox"/> As Ground연마
Light Source 조명 장비	<input type="checkbox"/> INCANDESCENT LIGHT		Magnetic Particle 자 분	Maker 제조사 KYUNGDO ENTERPRISE CO.,LTD
	<input checked="" type="checkbox"/> Natural light			Type 형 태 7C-BLACK
				LOT No. 202831
			<input checked="" type="checkbox"/> Wet 습식 <input checked="" type="checkbox"/> Color염색 <input type="checkbox"/> Dry 건식 <input type="checkbox"/> Fluorescent 형광	
			Light Intensity 조도	1000 Lux
			SurfaceTemp 표면온도	25 °C
Reference Block 대비 시험편	FIELD INDICATOR		Demagnetization 탈 자	<input type="checkbox"/> YES <input checked="" type="checkbox"/> NO
Magnetization Current 자화 전류	교류 AC <input type="checkbox"/> 직류 DC <input checked="" type="checkbox"/>	DC12V 2.0A	Magnetization Spacing 자화 간격	4 ~ 6 mm inch
Identification No.	Accept	Reject	Interpretation	
확인번호	합 격	불합격		
A Frame	V		유해한 결함지시 없음.	
Leader	V			
Top Sheave	V			
Back stay	V			
Outrigger	V			
Under frame	V			
			- B L A N K -	
Examiner/Interpreter 시험자/판독자	김 희 수		Date of Examination 검사일자	2022년 6월 10일
Confirmer Person 승 인 자	박 현 미		Witnesser/Reviewer 입회자/검토자	

MAGNETIC PARTICLE EXAMINATION REPORT

자 분 탐 상 검 사 보 고 서

<p>과학기술정보통신부 비파괴검사기관</p> <p>Promecha</p>	<p>주식회사프로메카</p> <p>경기도 수원시 팔달구 덕영대로 697번길 21-7 TEL : 031-8067-6111/promechacom@naver.com</p>	<p>Report No. 보고서번호</p> <p>Date of Report 보고일자</p>	<p>PRM - MT - HS2206 - 2</p> <p>2022년 6월 10일</p>
---	---	--	--

항 타 기 서울23-5862



MAGNETIC PARTICLE EXAMINATION REPORT

자 분 탐 상 검 사 보 고 서

과학기술정보통신부
비파괴검사기관

주식회사프로메카

경기도 수원시 팔달구 덕영대로 697번길 21-7
TEL : 031-8067-6111/promechacom@naver.com

Promecha

Report No.

보고서번호

PRM - MT - HS2206 - 2

Date of Report

보고일자

2022년 6월 10일

A Frame - 용접부 상태 양호

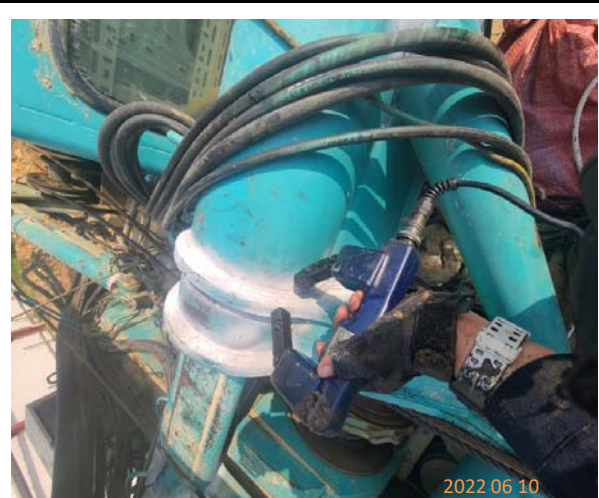
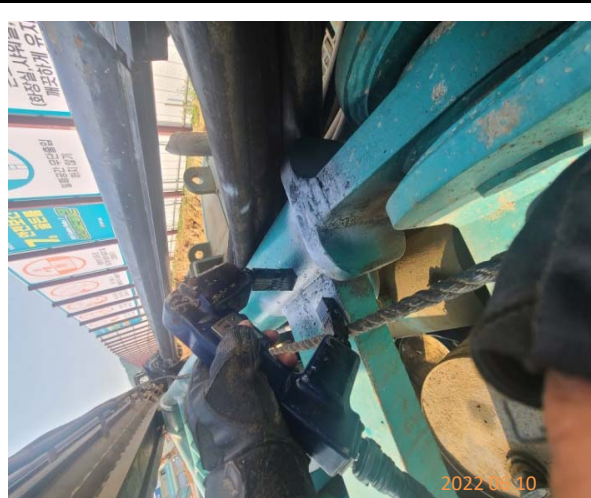

MAGNETIC PARTICLE EXAMINATION REPORT

자 분 탐 상 검 사 보 고 서

과학기술정보통신부
비파괴검사기관

Promecha

주 식 회 사 프 로 메 카

경기도 수원시 팔달구 덕영대로 697번길 21-7
TEL : 031-8067-6111/promechacom@naver.com

Report No.

보고서번호

Date of Report

보고일자

PRM - MT - HS2206 - 2

2022년 6월 10일

Leader - 용접부 상태 양호



MAGNETIC PARTICLE EXAMINATION REPORT

자 분 탐 상 검 사 보 고 서

과학기술정보통신부 비파괴검사기관	주식회사프로메카	Report No. 보고서번호	PRM - MT - HS2206 - 2
Promecha	경기도 수원시 팔달구 덕영대로 697번길 21-7 TEL : 031-8067-6111/promechacom@naver.com	Date of Report 보고일자	2022년 6월 10일

Top Sheave - 용접부 상태 양호



MAGNETIC PARTICLE EXAMINATION REPORT

자 분 탐 상 검 사 보 고 서

과학기술정보통신부 비파괴검사기관	주식회사프로메카	Report No. 보고서번호	PRM - MT - HS2206 - 2
Promecha	경기도 수원시 팔달구 덕영대로 697번길 21-7 TEL : 031-8067-6111/promechacom@naver.com	Date of Report 보고일자	2022년 6월 10일

Back stay - 용접부 상태 양호

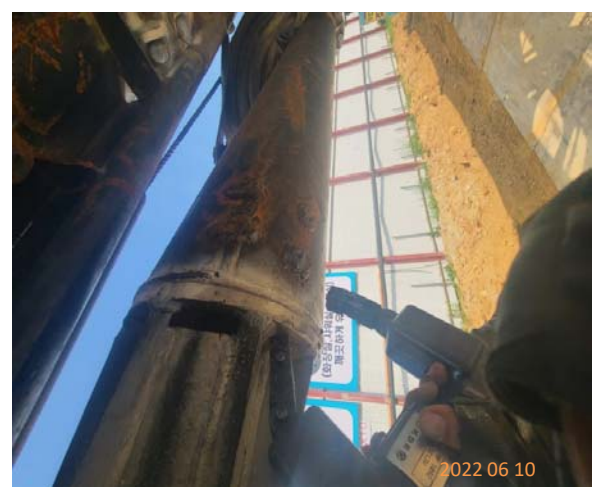
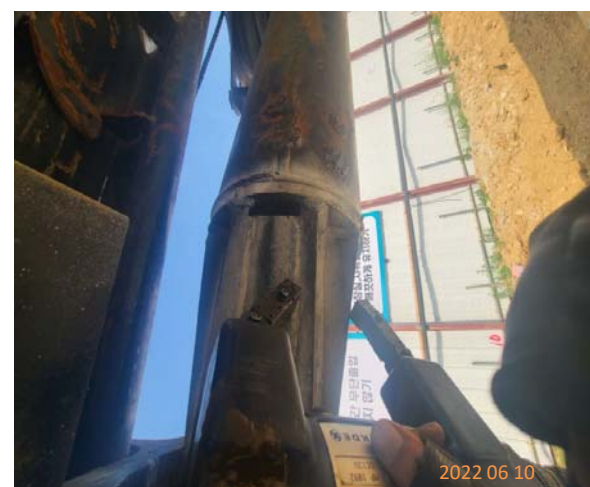

MAGNETIC PARTICLE EXAMINATION REPORT

자 분 탐 상 검 사 보 고 서

과학기술정보통신부
비파괴검사기관

Promecha

주 식 회 사 프 로 메 카

경기도 수원시 팔달구 덕영대로 697번길 21-7
TEL : 031-8067-6111/promechacom@naver.com

Report No.

보고서번호

Date of Report

보고일자

PRM - MT - HS2206 - 2

2022년 6월 10일

Outrigger - 용접부 상태 양호



MAGNETIC PARTICLE EXAMINATION REPORT

자 분 탐 상 검 사 보 고 서

과학기술정보통신부 비파괴검사기관	주식회사프로메카	Report No. 보고서번호	PRM - MT - HS2206 - 2
Promecha	경기도 수원시 팔달구 덕영대로 697번길 21-7 TEL : 031-8067-6111/promechacom@naver.com	Date of Report 보고일자	2022년 6월 10일

Under frame - 용접부 상태 양호



MAGNETIC PARTICLE EXAMINATION REPORT

자 분 탐 상 검 사 보 고 서

과학기술정보통신부 비파괴검사기관 Promecha	주식회사프로메카 경기도 수원시 팔달구 덕영대로 697번길 21-7 TEL : 031-8067-6111/promechacom@naver.com	Report No. 보고서번호 Date of Report 보고일자	PRM - MT - HS2206 - 2 2022년 6월 10일
---	---	---	--

자 격 증 첨 부

검
사
원

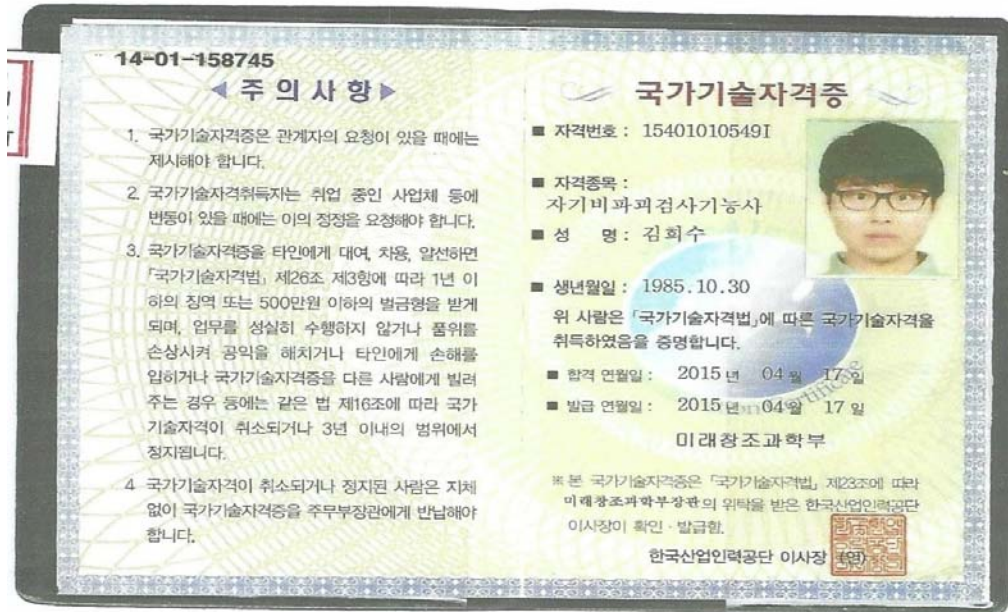

책
임
자
(
승
인
자
)



검 사 장 비 내 역

자 분 탐 상 검 사 장 비 (MT)	적용	<input checked="" type="checkbox"/>	미적용	<input type="checkbox"/>
	제 조 사	KYUNG DO		
	형 식	MT - A2D		
	일련번호	MP 1547 MP 2460 MP 3082 MP 3093 MP 3096 MP 3466		
자 외 선 조 사 장 치 (형광MT)	적용	<input type="checkbox"/>	미적용	<input checked="" type="checkbox"/>
	제 조 사	NAWOO		
	형 식	UV-LED 2P/SPR		
	일련번호	NW0468		
초 음 파 탐 상 검 사 장 비 (UT)	적용	<input type="checkbox"/>	미적용	<input checked="" type="checkbox"/>
	제 조 사	OLYMPUS		
	형 식	EPOCH 6LT		
	일련번호	190099912 200149901		

엔지니어링 주체, 기계기술사 사무소

Promecha

고용노동부지정검사기관/과기부비파괴검사등록기관