

비파괴검사보고서

업 체 명 : 대진기초 / 세원이엔씨

장 비 종 류 : 천공기
(장 비 번 호) 대구22-5202

점 검 일 : 2024년 5월 13일

연락처(H.P) : 장 비 담 당 : 010-3111-0890

검 사 기 관

엔 지 니 어 링 주 체 , 기 계 기 술 사 사 무 소

Promecha



고 용 노 동 부 자 율 안 전 검 사 기 관

타워크레인/항타기/크레인 자율안전검사 등 건설장비 점검



과 학 기 술 정 보 통 신 부

비 파 괴 검 사 등 록 기 관



한 국 기 술 사 회

등록번호 : 제2019-1149호 / 국제기술사 : ROK2015-0024호

T .031)8067-6111, F. 6112 / e-mail : promechacom@naver.com



본 검사성적서는 (주)프로메카 웹사이트에서 다운받으실수 있습니다.

https://www.promecha.com/ssMachine/machine_list.php

[목차]

1. 자 분 탐 상 검 사 보 고 서
2. 검 사 원 자 격 증
3. 장 비 내 역

자 분 탐 상 비 파 괴 검 사 보고서

과학기술정보통신부 비파괴검사기관 Promecha	주식회사프로메카 경기도 수원시 권선구 산업로 198.수원델타원지 식산업센터 833호.		Report No. 보고서번호 PRM - MT - KY2405 - 1	Date of Report 보고일자 2024년 5월 13일	
Owner/Customer 소유사/고객	대진기초 / 세원이앤씨		Project Name/No. 공사명/공사번호	선산김씨 원당공파 근린생활시설	
Item Name/No. 제품명/제품번호	천공기 대구22-5202		장비형식 Equipment type <input checked="" type="checkbox"/> 궤도형 <input type="checkbox"/> 차륜형		
Material 재질	CARBON STEEL		<input type="checkbox"/> 이 동 식 크 레 인	<input type="checkbox"/> 크 롤 러 크 레 인	
Reference Std/Acc. Std 참고 규격 / 판정기준	KS D 0213 [건설기계관리법시행규칙] 제27조		<input type="checkbox"/> 향 타 기	<input type="checkbox"/> 건 설 용 리 프 트	
Procedure No. 절차서 번호	PRM-MT-KS-001	Rev. 개정 1	<input type="checkbox"/> 굴 삭 기	<input checked="" type="checkbox"/> 기 타	
Test Equipment 검사장비	Maker 제조사	KYUNG DO CO.,LTD.	Weld Method	<input type="checkbox"/> SMAW <input type="checkbox"/> SAW <input type="checkbox"/> GTAW <input type="checkbox"/> FCAW	
	Model 형 식	MT - A2D	용접 방법		
	S/N 일련번호	MP 1547/2460/3082/3093/3096	Surface Condition	<input type="checkbox"/> As Casted주조 <input type="checkbox"/> As machined가공	
	Cal. Due date 교정일자	자체교정주기 적용	표면상태	<input checked="" type="checkbox"/> As Welded용접 <input type="checkbox"/> As Ground연마	
Output 출 력	LIFFTING POWER (MIN 18.2 Kg)		Magnetic Particle 자 분	Maker 제조사 KYUNGDO ENTERPRISE CO.,LT	
Applying Current 통전법	<input checked="" type="checkbox"/> 연속법 Continuous	<input type="checkbox"/> 잔류법 Residual	Type 형 태	7C-BLACK	
Magnetization Technique 자화 방	<input checked="" type="checkbox"/> 극간법 Yoke	<input type="checkbox"/> 프로드법 Prod	LOT No.	202831	
	<input type="checkbox"/> 코일법 Coil		<input checked="" type="checkbox"/> Wet 습식 <input checked="" type="checkbox"/> Color염색 <input type="checkbox"/> Dry 건식 <input type="checkbox"/> Fluorescent 형광		
Light Source 조명 장비	<input type="checkbox"/> INCANDESCENT LIGHT 200W		Light Intensity 조도	1000 Lux	
	<input checked="" type="checkbox"/> Natural light		SurfaceTemp 표면온도	20 °C	
Reference Block 대비 시험편	FIELD INDICATOR		Demagnetization 탈 자	<input type="checkbox"/> YES <input checked="" type="checkbox"/> NO	
Magnetization Current 자화 전류	교류 AC <input type="checkbox"/> 직류 DC <input checked="" type="checkbox"/>	110V,4.0 Amps 암페어	Magnetization Spacing 자화 간격	4 ~ 6 mm inch	
Identification No.	Accept	Reject	Interpretation		비 고
확인번호	합 격	불합격			Remarks
Catch Boom	V		유해한 결함지시 없음.		
A Frame	V		"		
Under frame	V		"		
Turn Table	V		"		
Outrigger	V		"		
Under carriage	V		유해한 결함지시 없음.		
			- B L A N K -		
Examiner/Interpreter 시험자/판독자	서 건 열	기능사	Date of Examination 검사일자	2024년 5월 13일	
Confirmer Person 승 인 자	황 승 천	기 사	Witnesser/Reviewer 입회자/검토자		

자 분 탐 상 비 파 괴 검 사 보고서

과학기술정보통신부 비파괴검사기관 Promecha TEL : 031-8067-6111/promechacom@naver.com	주식회사프로메카 경기고려산업단지 150-1번길 15 신사연세터 822호 TEL : 031-8067-6111/promechacom@naver.com	Report No. 보고서번호 PRM - MT - KY2405 - 1
	Date of Report 보고일자 2024년 5월 13일	

천공기 대구22-5202

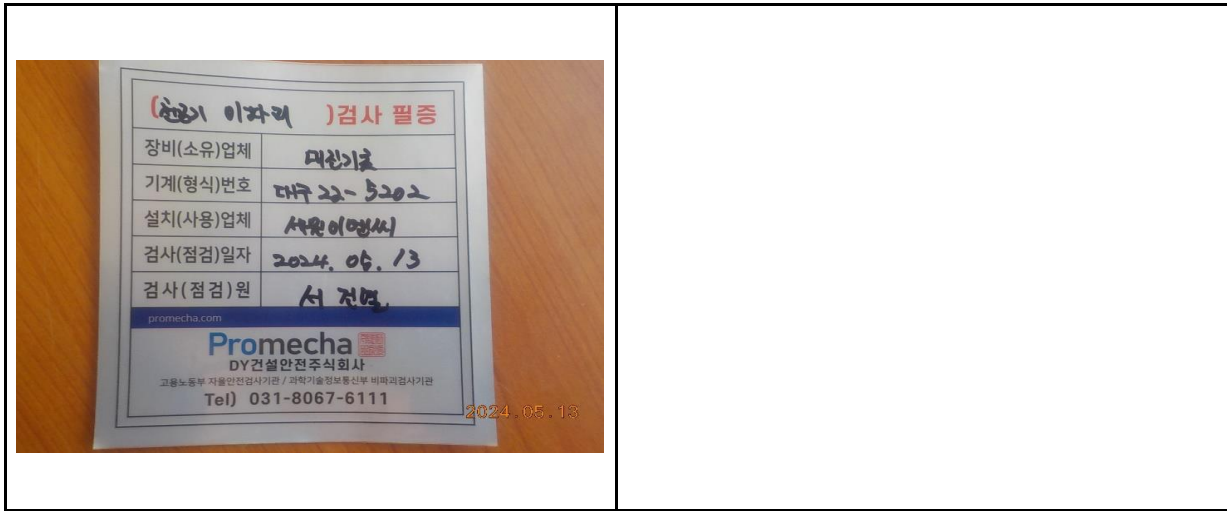
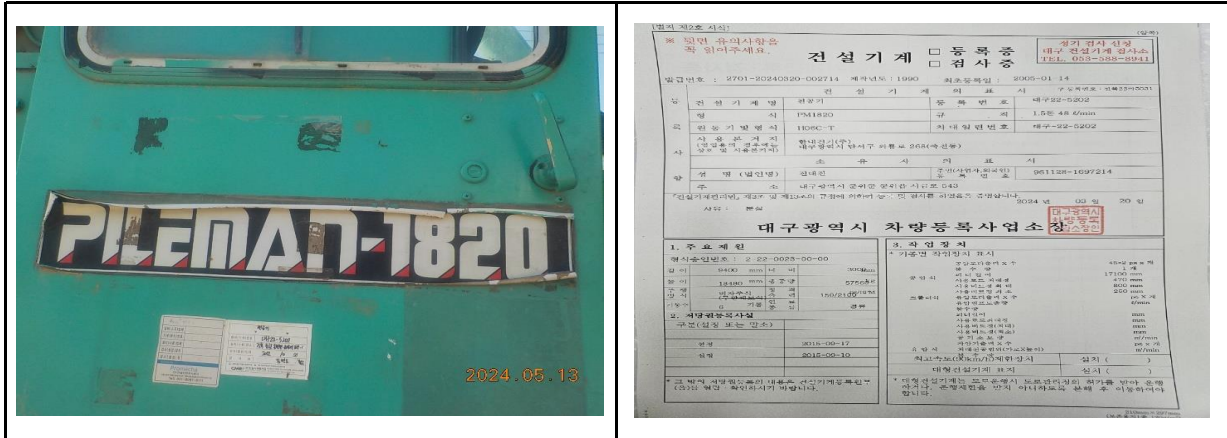

자 분 탐 상 비 파 괴 검 사 보 고 서

과학기술정보통신부 비파괴검사기관 Promecha 경기도 수원시 권선구 권선로 190, 두레플렉스빌딩 신사연세터 822호 TEL : 031-8067-6111/promechacom@naver.com	주식회사프로메카 Report No. 보고서번호 PRM - MT - KY2405 - 1
	Date of Report 보고일자 2024년 5월 13일

Catch Boom - 용접부 상태 양호



자 분 탐 상 비 파 괴 검 사 보 고 서

과학기술정보통신부 비파괴검사기관 Promecha 경기도 수원시 권선구 권선로 190, 두정빌딩 822호 신사연세터 822호 TEL : 031-8067-6111/promechacom@naver.com	주식회사프로메카 Report No. 보고서번호 PRM - MT - KY2405 - 1
	Date of Report 보고일자 2024년 5월 13일

A Frame - 용접부 상태 양호



자 분 탐 상 비 파 괴 검 사 보 고 서

과학기술정보통신부 비파괴검사기관 Promecha 경기도 수원시 권선구 권선로 190, 두레플렉스빌딩 신사연세터 822호 TEL : 031-8067-6111/promechacom@naver.com	주식회사프로메카 Report No. 보고서번호 PRM - MT - KY2405 - 1
	Date of Report 보고일자 2024년 5월 13일

Under frame - 용접부 상태 양호



자 분 탐 상 비 파 괴 검 사 보 고 서

과학기술정보통신부 비파괴검사기관 Promecha 경기도 수원시 권선구 인접동 198-1 권선로198번길 신사연세터 822호 TEL : 031-8067-6111/promechacom@naver.com	주식회사프로메카	Report No. 보고서번호 PRM - MT - KY2405 - 1
	Date of Report 보고일자 2024년 5월 13일	

Turn Table - 용접부 상태 양호



자 분 탐 상 비 파 괴 검 사 보 고 서

과학기술정보통신부 비파괴검사기관 Promecha 경기도 수원시 권선구 인접동 190-1 경원빌딩 3층 신사역세터 822호 TEL : 031-8067-6111/promechacom@naver.com	주식회사프로메카	Report No. 보고서번호	PRM - MT - KY2405 - 1
		Date of Report 보고일자	2024년 5월 13일

Outrigger - 용접부 상태 양호



자 분 탐 상 비 파 괴 검 사 보 고 서

과학기술정보통신부 비파괴검사기관 Promecha 주식회사프로메카 경기도 수원시 권선구 인계동 190-1 경원빌딩 2층 신사역세터 822호 TEL : 031-8067-6111 / promechacom@naver.com	Report No. 보고서번호	PRM - MT - KY2405 - 1
	Date of Report 보고일자	2024년 5월 13일

Undercarriage - 용접부 상태 양호



MAGNETIC PARTICLE EXAMINATION REPORT

자 분 탐 상 검 사 보 고 서

과학기술정보통신부 비파괴검사기관 Promecha	주식회사프로메카 경기도 수원시 권선구 산업로198.델타원 833호 TEL : 031-8067-6111/promechacom@naver.com	Report No. 보고서번호 Date of Report 보고일자	PRM - MT - KY2405 - 1 2024년 5월 13일
---	---	---	---------------------------------------

자 격 증 침 부

검
사
원

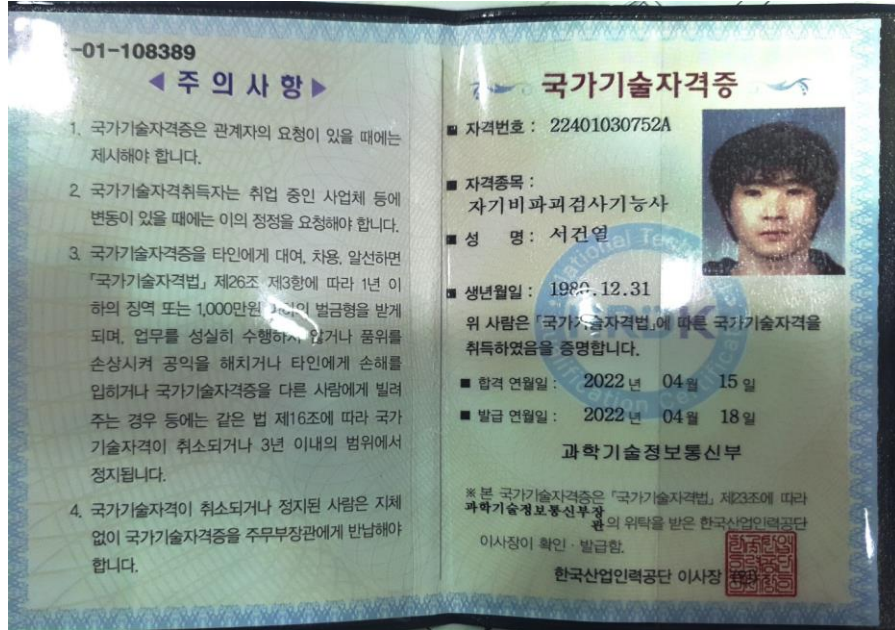

책
임
자
(
승
인
자
)



검 사 장 비 내 역

자 분 탐 상 검 사 장 비 (MT)	적용	<input checked="" type="checkbox"/>	미적용	<input type="checkbox"/>
 <p>엔지니어링 주체, 기계기술사 사무소 프 로 메 카 Promecha.com 건설기계기술사 / 국제기술사(APEC Eng, EMF Int-PE)</p>	제 조 사	KYUNG DO		
	형 식	MT - A2D		
	일련번호	MP 1547 MP 2460 MP 3082 MP 3093 MP 3096 MP 3460		
자 외 선 조 사 장 치 (형광MT)	적용	<input type="checkbox"/>	미적용	<input checked="" type="checkbox"/>
 <p>엔지니어링 주체, 기계기술사 사무소 프 로 메 카 Promecha.com 건설기계기술사 / 국제기술사(APEC Eng, EMF Int-PE)</p>	제 조 사	NAWOO		
	형 식	UV-LED 2P/SPR		
	일련번호	NW0468		
초 음 파 탐 상 검 사 장 비 (UT)	적용	<input type="checkbox"/>	미적용	<input checked="" type="checkbox"/>
 <p>엔지니어링 주체, 기계기술사 사무소 프 로 메 카 Promecha.com 건설기계기술사 / 국제기술사(APEC Eng, EMF Int-PE)</p>	제 조 사	OLYMPUS		
	형 식	EPOCH 6LT		
	일련번호	190099912 200149901		

엔지니어링 주체, 기계기술사 사무소

Promecha

고용노동부지정검사기관/과기부비파괴검사등록기관