

건 설 장 비 비 파 괴 검 사 보 고 서

의 례 사 : 다움건설 / 성웅P&C

건 설 장 비 : 크롤러크레인 (Crawler Crane)
서울 23-5774

점 검 일 : 2021년 6월 6일

검 사 기 관

엔 지 니 어 링 주 체 , 기 계 기 술 사 사 무 소

Promecha



고용노동부 위험기계·기구 지정검사기관
타워크레인/항타기/크레인 자율안전검사 등 건설장비



과 학 기 술 정 보 통 신 부
비 파 괴 검 사 등 록 기 관



한 국 기 술 사 회

등록번호 : 제2019-1149호 / 국제기술사 : ROK2015-0024호

T .031)8067-6111, F. 6112 / e-mail : promechacom@naver.com

[목차]

1. 자 분 탐 상 검 사 보 고 서

2. 장 비 내 역

자 분 탐 상 비 파 괴 검 사 보고서

<div style="display: flex; justify-content: space-between; align-items: center;"> <div style="text-align: left;"> <p>promecha.com</p> <p>엔지니어링주최, 기계기술사사무소</p> <p>Promecha</p> <p>경기도 수원시 팔달구 덕영대로 697번길 21-7</p> <p>TEL : 031-8067-6111/promechacom@naver.com</p> </div> <div style="text-align: center;"> <p>주식회사프로메카</p> </div> </div>				Report No.		PRM - MT - CC2106 - 3	
				보고서번호			
				Date of Report		2021년 6월 6일	
				보고일자			
Owner/Customer 소유사/고객		다움건설 / 성웅P&C		Project Name/No. 공사명/공사번호		N/A	
Item Name/No. 제품명/제품번호		크롤러크레인 (Crawler Crane) 서울 23-5774		장비형식 Equipment type			
				<input checked="" type="checkbox"/> 궤도형		<input type="checkbox"/> 차륜형	
Material 재질		CARBON STEEL		<input type="checkbox"/> 이동식크레인		<input checked="" type="checkbox"/> 크롤러크레인	
Reference Std/Acc. Std 참고 규격 / 판정기준		KS D 0213		<input type="checkbox"/> 항타기		<input type="checkbox"/> 건설용리프트	
Procedure No. 절차서 번호		N/A		Rev. 개정 0		<input type="checkbox"/> 굴삭기	
						<input type="checkbox"/> 기타 (인양선)	
Test Equipment 검사장비		Maker 제조사		KYUNG DO CO.,LTD.		Weld Method	
		Model 형식		MT - A2D		용접 방법	
		S/N 일련번호		MP 1092 / 1542 / 2460		Surface Condition	
		Cal. Due date 교정일자		2021 . 01 .04		표면상태	
						<input type="checkbox"/> SMAW <input type="checkbox"/> SAW <input type="checkbox"/> GTAW <input type="checkbox"/> FCAW	
						<input type="checkbox"/> As Casted주조 <input type="checkbox"/> As Machined가공	
						<input checked="" type="checkbox"/> As Welded용접 <input type="checkbox"/> As Ground연마	
Output 출력		LIFFTING POWER (MIN 18.2 Kg)		Magnetic Particle 자분		Maker 제조사	
Applying Current 통전법		<input checked="" type="checkbox"/> 연속법 Continuous <input type="checkbox"/> 잔류법 Residual				Type 형태	
Magnetization Technique 자화 방법		<input checked="" type="checkbox"/> 극간법 Yoke <input type="checkbox"/> 프로드법 Prod				BATCH No.	
		<input type="checkbox"/> 코일법 Coil				19MPB07	
Light Source 조명 장비		<input type="checkbox"/> INCANDESCENT LIGHT 200W		<input checked="" type="checkbox"/> Wet 습식 <input checked="" type="checkbox"/> Color염색 <input type="checkbox"/> Dry 건식 <input type="checkbox"/> Fluorescent 형광			
		<input checked="" type="checkbox"/> Natural light		Light Intensity 조도		1000 Lux	
				SurfaceTemp 표면온도		15 °C	
Reference Block 대비 시험편		FIELD INDICATOR		Demagnetization 탈자		<input type="checkbox"/> YES <input checked="" type="checkbox"/> NO	
Magnetization Current 자화 전류		교류 AC <input type="checkbox"/> 110V,4.0 Amps 암페어		Magnetization Spacing 자화 간격		4 ~ 6 mm inch	
		직류 DC <input checked="" type="checkbox"/>					
Identification No.		Accept	Reject	Interpretation		비고	
확인번호		합격	불합격			Remarks	
Top Sheave		V		NO INDICATION			
보조 Hook		V		NO INDICATION			
Boom		V		NO INDICATION			
Hook		V		NO INDICATION			
Under frame		V		NO INDICATION, 기공			
Undercarriage		V		NO INDICATION			
A Frame		V		NO INDICATION			
		V		NO INDICATION			
				- B L A N K -			
Examiner/Interpreter 시험자/판독자		박 동 욱		Date of Examination 검사일자		2021년 6월 6일	
Confirmer Person 확인자		옥 지 훈		Witnesser/Reviewer 임회자/검토자			

자 분 탐 상 비 파 괴 검 사 보고서

<p>promecha.com</p> <p>엔지니어링 주체, 기계기술사 사무소</p> <p>Promecha</p> <p>주식회사프로메카</p> <p>경기도 수원시 팔달구 덕영대로 697번길 21-7</p> <p>TEL : 031-8067-6111/promechacom@naver.com</p>	Report No. 보고서번호	PRM - MT - CC2106 - 3
	Date of Report 보고일자	2021년 6월 6일

크롤러크레인 (Crawler Crane) - 서울 23-5774

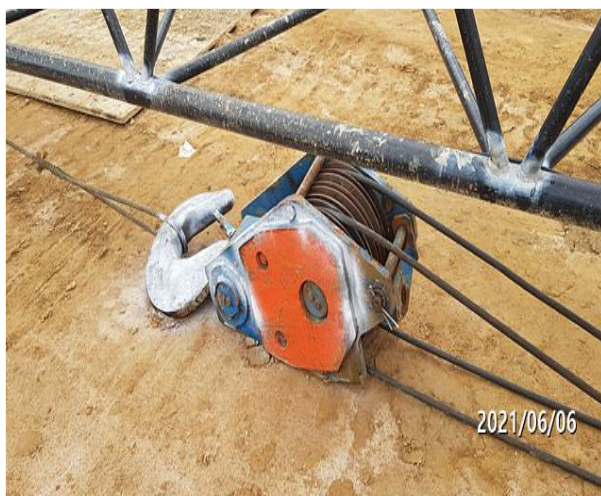
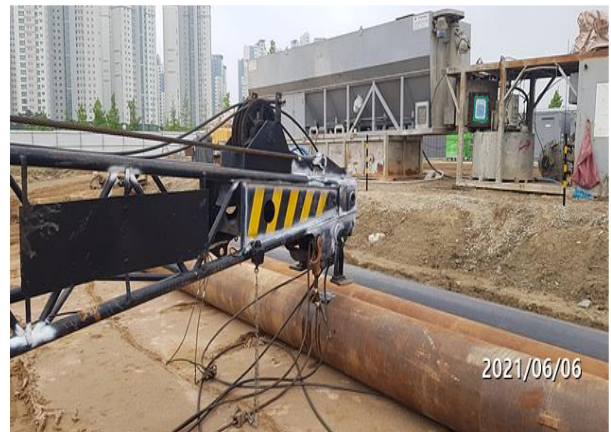

자 분 탐 상 비 파 괴 검 사 보 고 서

<p>promecha.com</p> <p>엔지니어링 주체, 기계기술사 사무소</p> <p>Promecha</p> <p>주식회사프로메카</p> <p>경기도 수원시 팔달구 덕영대로 697번길 21-7</p> <p>TEL : 031-8067-6111/promechacom@naver.com</p>	Report No. 보고서번호	PRM - MT - CC2106 - 3
	Date of Report 보고일자	2021년 6월 6일

Top Sheave - 용접부 상태 양호



자 분 탐 상 비 파 괴 검 사 보 고 서

<p>promecha.com</p> <p>엔지니어링 주체, 기계기술사 사무소</p> <p>Promecha</p>	<p>주식회사프로메카</p> <p>경기도 수원시 팔달구 덕영대로 697번길 21-7</p> <p>TEL : 031-8067-6111/promechacom@naver.com</p>	<p>Report No. 보고서번호</p> <p>Date of Report 보고일자</p>	<p>PRM - MT - CC2106 - 3</p> <p>2021년 6월 6일</p>
---	--	--	---

보조 Hook - 용접부 상태 양호



자 분 탐 상 비 파 괴 검 사 보 고 서

<p>promecha.com</p> <p>엔지니어링 주체, 기계기술사 사무소</p> <p>Promecha</p>	<p>주식회사프로메카</p> <p>경기도 수원시 팔달구 덕영대로 697번길 21-7</p> <p>TEL : 031-8067-6111/promechacom@naver.com</p>	<p>Report No. 보고서번호</p> <p>Date of Report 보고일자</p>	<p>PRM - MT - CC2106 - 3</p> <p>2021년 6월 6일</p>
---	--	--	---

Boom - 용접부 상태 양호



자 분 탐 상 비 파 괴 검 사 보 고 서

<p>promecha.com</p> <p>엔지니어링 주체, 기계기술사 사무소</p> <p>Promecha</p>	<p>주식회사프로메카</p> <p>경기도 수원시 팔달구 덕영대로 697번길 21-7</p> <p>TEL : 031-8067-6111/promechacom@naver.com</p>	<p>Report No. 보고서번호</p> <p>Date of Report 보고일자</p>	<p>PRM - MT - CC2106 - 3</p> <p>2021년 6월 6일</p>
---	--	--	---

Hook - 용접부 상태 양호



자 분 탐 상 비 파 괴 검 사 보 고 서

<p>promecha.com</p> <p>엔지니어링 주체, 기계기술사 사무소</p> <p>Promecha</p>	<p>주식회사프로메카</p> <p>경기도 수원시 팔달구 덕영대로 697번길 21-7</p> <p>TEL : 031-8067-6111/promechacom@naver.com</p>	<p>Report No. 보고서번호</p> <p>Date of Report 보고일자</p>	<p>PRM - MT - CC2106 - 3</p> <p>2021년 6월 6일</p>
---	--	--	---

Under frame - 용접부 상태 양호

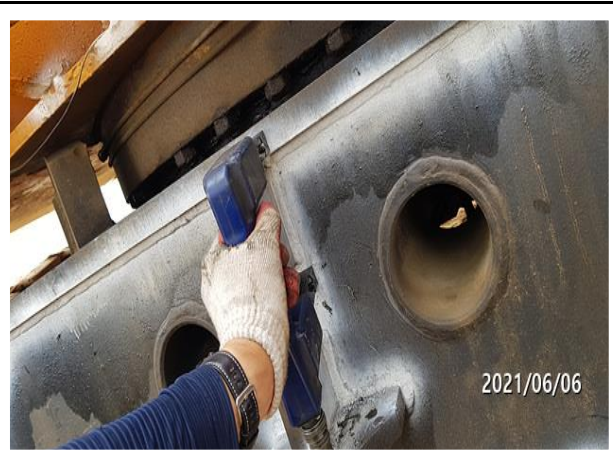
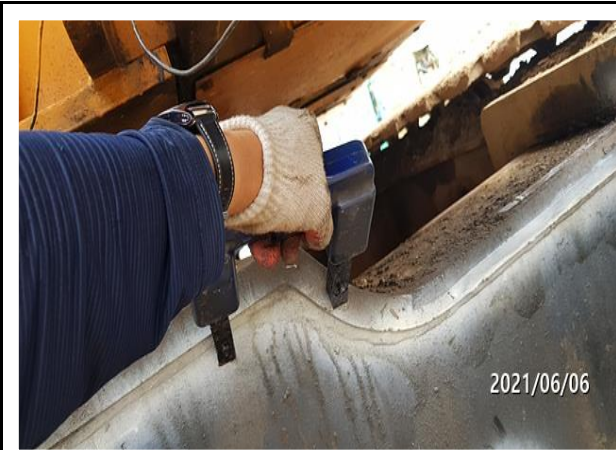

자 분 탐 상 비 파 괴 검 사 보 고 서

<p>promecha.com</p> <p>엔지니어링 주체, 기계기술사 사무소</p> <p>Promecha</p> <p>주식회사프로메카</p> <p>경기도 수원시 팔달구 덕영대로 697번길 21-7</p> <p>TEL : 031-8067-6111/promechacom@naver.com</p>	Report No. 보고서번호	PRM - MT - CC2106 - 3
	Date of Report 보고일자	2021년 6월 6일

Undercarriage - 용접부 상태 양호



자 분 탐 상 비 파 괴 검 사 보 고 서

<p>promecha.com</p> <p>엔지니어링 주체, 기계기술사 사무소</p> <p>Promecha</p>	<p>주식회사프로메카</p> <p>경기도 수원시 팔달구 덕영대로 697번길 21-7</p> <p>TEL : 031-8067-6111/promechacom@naver.com</p>	<p>Report No. 보고서번호</p> <p>Date of Report 보고일자</p>	<p>PRM - MT - CC2106 - 3</p> <p>2021년 6월 6일</p>
---	--	--	---

A Frame - 용접부 상태 양호

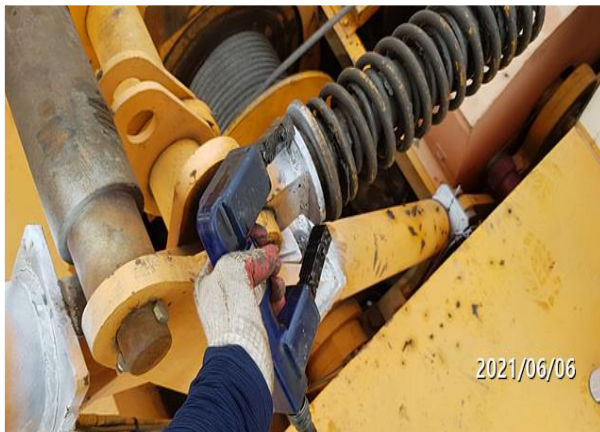

검 사 장 비 내 역

자 분 탐 상 검 사 장 비 (MT)	적용	<input checked="" type="checkbox"/>	미적용	<input type="checkbox"/>
	제 조 사	KYUNG DO		
	형 식	MT - A2D		
	일련번호	MP 1092 MP 1542 MP 2460		
자 외 선 조 사 장 치 (형광MT)	적용	<input type="checkbox"/>	미적용	<input checked="" type="checkbox"/>
	제 조 사	NAWOO		
	형 식	UV-LED 2P/SPR		
	일련번호	NW0468		
초 음 파 탐 상 검 사 장 비 (UT)	적용	<input type="checkbox"/>	미적용	<input checked="" type="checkbox"/>
	제 조 사	OLYMPUS		
	형 식	EPOCH 6LT		
	일련번호	190099912 200149901		

엔지니어링 주체, 기계기술사 사무소

Promecha

고용노동부지정검사기관/과기부비파괴검사등록기관